

集钣金加工 / 高温静电喷塑 / 液压电控系统集成
于一体的现代化高科技公司

厂部代售商品 傅斌 TEL: 0516-85695111 QQ: 347334973



» 致力于成为全球物流
车载智能设备综合解决方案服务商

BIAOWEI 颍威
安徽颍威机械制造有限公司
ANHUI BIAOWEI MACHINERY MANUFACTURING CO., LTD.

地址：安徽省淮北市段园镇工业集中区兴园路3号
电话：15756185628
网址：<http://jsbwdq.com>

全国服务热线
400-8080-285

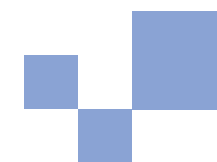

安徽颍威机械制造有限公司
ANHUI BIAOWEI MACHINERY MANUFACTURING CO., LTD.

ANHUI BIAOWEI MACHINERY MANUFACTURING

颍威机械制造

顶尖的技术研发能力 先进的生产检测设备
严苛的技术工艺流程 精益求精的团队精神



COMPANY PROFILE

公司简介

安徽颍威机械制造有限公司坐落于与历史悠久、风景秀丽、交通发达，具有“机械之都”之称的江苏省徐州市一墙之隔的淮北市段园镇，是一家集钣金加工、高温静电喷塑、液压、电控系统集成于一体专业研发、生产汽车尾板的现代化高科技公司，公司拥有大批具有精湛技术的设计、生产、管理人才，结合多年来不断创新升级的先进生产设备，持续为广大客户提供无瑕的产品及周到服务。

颍威公司自成立以来始终坚持以“务实、创新”的经营理念，紧紧围绕“满足客户对品质、价格、服务的需求”为工作的出发点和着力点，利用公司雄厚的技术力量、精良的生产设备、严格的品控体系、先进的检测设备及工艺流程，精心打造公司汽车尾板产品的核心竞争力，给客户意想不到的交货速度、产品质量、价格水平，以及周到服务。致力于成为全球顶尖的物流车载智能装备综合解决方案服务商。

在国内建立了以分公司、办事处为核心、与代理商、服务站有机结合的营销模式。建设覆盖全国市场的服务网络。以贴近需求，悉心服务赢得广泛赞誉。同时公司积极拓展海外市场，合作伙伴遍布美国、欧洲、东南亚以及中东等地区。感谢您的信赖，期待与您合作！



Anhui Biaowei Machinery Manufacturing Co., Ltd. is located in Duanyuan Town, Huaibei City, separated by a wall from Xuzhou City, Jiangsu Province, which has a long history, beautiful scenery and well-developed transportation. , Hydraulic and electronic control systems are integrated into a modern high-tech company specializing in R&D and production of automobile tail plates. The company has a large number of design, production and management talents with superb technology, combined with advanced production equipment that has been continuously innovating and upgrading over the years, and continues to Our customers provide flawless products and thoughtful service.

Since its establishment, Biaowei has always adhered to the business philosophy of "pragmatism and innovation", closely focusing on "meeting customer demand for quality, price, and service" as the starting point and focus of its work, using the company's strong technical force and sophisticated Production equipment, strict quality control system, advanced testing equipment and technological process, meticulously build the company's core competitiveness of automotive tailboard products, and provide customers with unexpected delivery speed, product quality, price level, and thoughtful service. Committed to becoming the world's top logistics vehicle-mounted intelligent equipment integrated solution service provider.

A marketing model with branches and offices as the core and organically integrated with agents and service stations has been established in China. Build a service grid covering the national market. It has won wide acclaim for being close to demand and dedicated service. At the same time, the company actively expands overseas markets, with partners all over the United States, Europe, Southeast Asia, and the Middle East. Thank you for your trust and look forward to cooperating with you!

COMPANY CULTURE

企业文化



公司使命：
为员工谋福利、为企业增效益、为社会创财富。

企业愿景：
做新时代优秀企业 创世界知名品牌。

核心价值观：
坚持以质量为本、务实守信的经营理念，为广大客户提供优质的产品及服务。

企业精神：
给自己征服一切困难的力量。



战略目标：
先求好，后求大，再求强。

经营理念：
厚德笃行 和谐鼎新。

人才理念：
德才兼备 因人施用。

营销理念：
万米虽长 一米不短。



QUALIFICATION

企业资质



质量承载品质 荣誉见证实力 Quality Bears Quality, Honor Witnesses Strength

汇聚全体专业人才的智慧与创造力，创新服务模式，提高产品品质。
为客户提供系统性前瞻性良好的产品服务体验，实现多方共赢，成果丰硕。

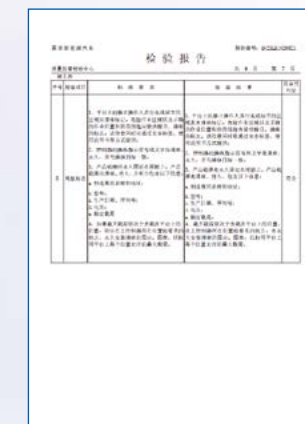
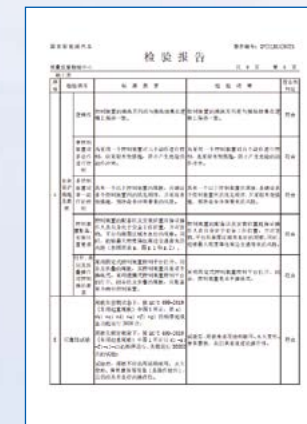
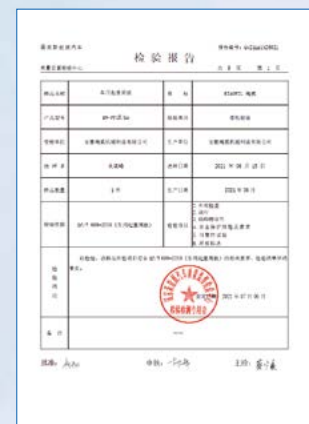
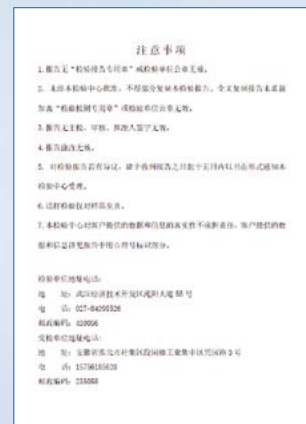
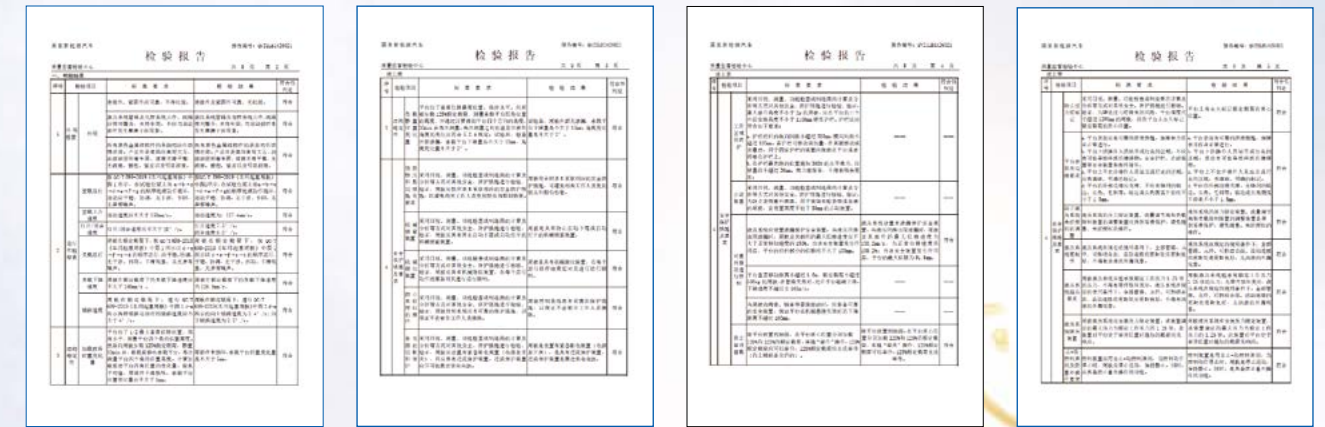

WORKSHOP EQUIPMENT

车间设备



第五生产车间



高温静电喷塑流水线



数控折弯机



一万瓦激光切割机

先进的生产设备，整洁的生产环境，优良的管理与品质

Advanced Production Equipment,
Clean Production Environment, Excellent Management And Quality

工欲善其事，必先利其器。

安徽威威机械制造有限公司不断加大技术力量和现代化设备的投入，不断优化生产工艺和流程，制定了严格、完善的品质管理标准，从原材料的进厂检验、生产、成品检验、成品入库、成品出库到安装的各个环节都进行严密的监控。绝不允许不合格的产品流出，把“零缺陷”的追求点点滴滴的融入每一个细节之中。确保各个工序层层把关，精心打造完美至臻的产品。

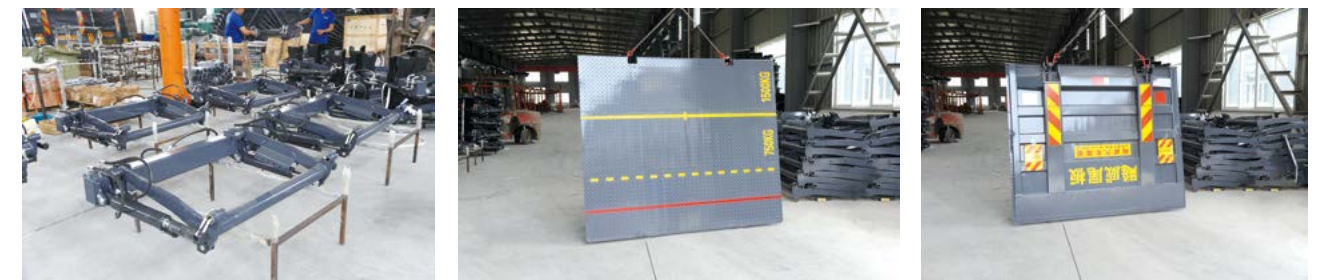

PRODUCT DESCRIPTION

产品介绍



产品展示



太平洋保险公司承保质量险

专业定制

设计合理

省时省力

安全稳固

大板

750KG
1500KG

举升臂

油管

油缸

机架

动力单元

电控系统

车用起重尾板 / LIFTING TAIL PLATE FOR VEHICLE

产品概述

汽车尾板又叫汽车升降尾板、汽车装卸尾板、起重尾板、液压汽车尾板，是安装于货车和各种车辆尾部的一种以车载蓄电池为动力的液压起重装卸设备。汽车尾板广泛用于航天、军事、消防、邮政、金融、石化、商业、食品、医药、环保、物流、制造等各行业。可大幅度提高运输及装卸效率，节省成本，是现代物流运输的必备设备之一。

颯威尾板特点

- 汽车尾板为五缸全自动平衡系统产品，液压系统具有相对位置的智能存储记忆功能，操作更平衡安全。
- 液压泵、油缸、密封件、管路、电气系统品质有保证，性能好。
- 车内外均有一套电控装置，便于操作。
- 液压系统设有液压防爆阀，可有效避免意外损失。
- 均经过严格的抛丸、酸洗、磷化、静电高温喷塑等表面处理、尾板防锈好、耐腐蚀、外表美观。
- 多种规格供您选择，可根据实际需求订做不同尺寸的尾板。

钣金 / Sheet Metal

钣金品质

- ◎ 激光切割、数控折弯、机器人焊接、液压整形，确保每一个金属组件尺寸无误差，焊缝均匀无遗漏，板面平整无变形，大板与支架连接孔四孔同心，安装顺畅，受力均匀。
- ◎ 所有金属件经过抛丸、打磨除锈除油处理，板面无焊点，极大限度提高塑粉附着力，美观大方，经久耐用。
- ◎ 高温（200度）静电吸附技术、自动喷粉保证了涂层均匀，为进入烘道固化提供坚实保障，加上40分钟以上高温烘烤时间，让粉末充分固化，保证了整体光洁亮丽的效果。
- ◎ 采用徐工工程机械户外塑粉，保持尾板长期经久耐用，不掉色，不脱皮。

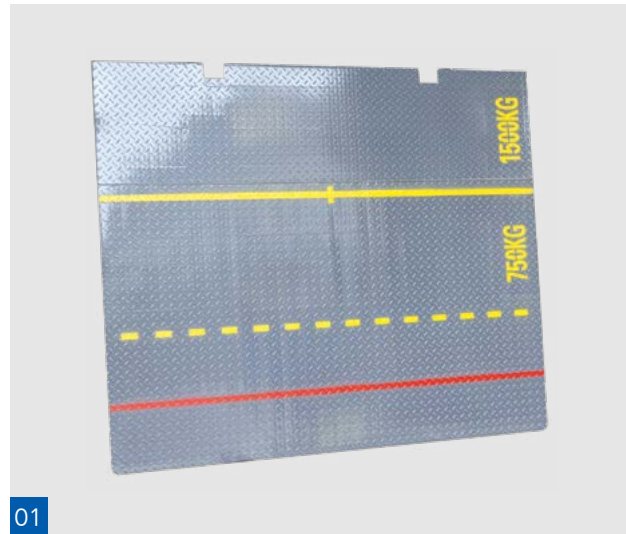

01



02

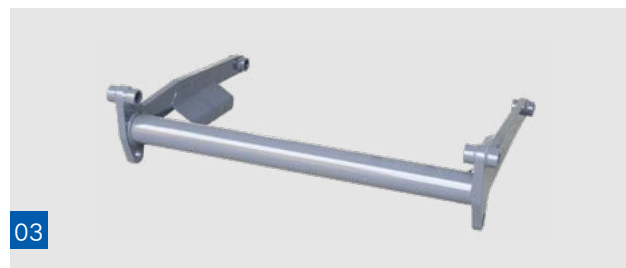

03



04



05



06

铝合金大板



油路系统 / Oil System

油路系统概述

- ◎ 缸筒采用车削滚压工艺，内孔尺寸精准，摩擦系数低。
- ◎ 密封件采用英国 HALLITE 品牌，寿命长、密封效果好、防尘。
- ◎ 钢圈骨架采用日本 NOK 品牌，防尘。区别于市面常规软防尘，具备更好的密封效果和使用寿命。
- ◎ 缸体表面喷涂：车用级别烤漆，加以低温烘烤，使其附着力更强，具备一定抗腐蚀性。
- ◎ 活塞杆镀铬层厚度达三丝，耐磨强度极好，极大限度延长油缸使用寿命。

油路系统展示

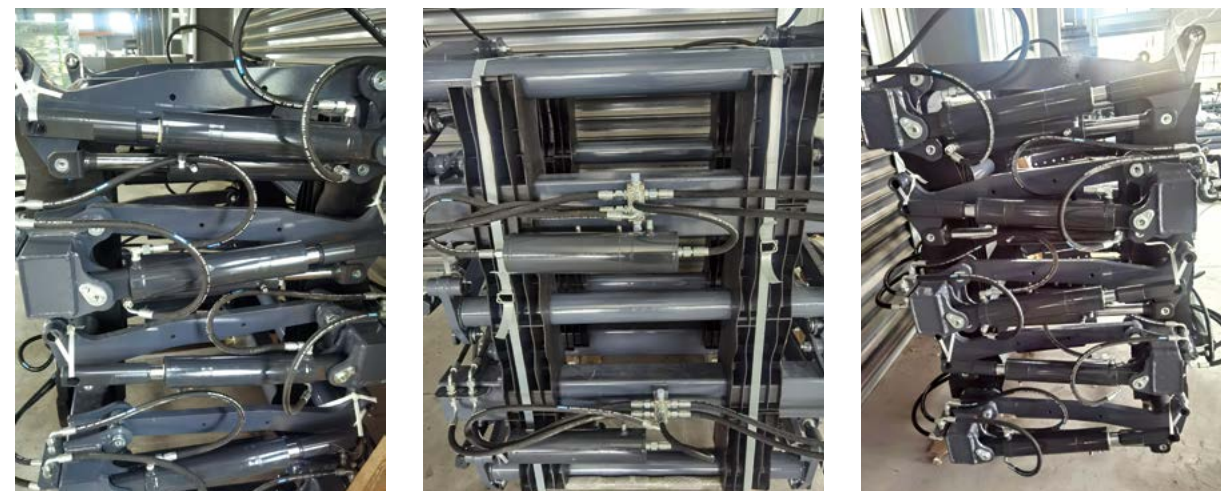

电控 / Electric Control

电控系统元器件展示



性能优势

电控箱采用台湾品牌断路器，并集成到箱子里，防水防尘设计，按钮开关、限位开关、保险丝等皆采用大品牌。确保产品质量稳定寿命长。

动力单元 / Power Unit

动力单元元器件展示

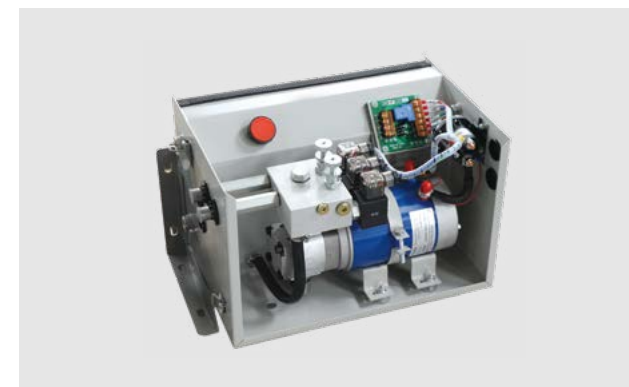

型号

序号	产品名称	规格型号	备注
1	汽车尾板动力站	JSTw-24V2.8KW-2.1F	进口配件，压力补偿
2	汽车尾板动力站	JSTWY-12V2.2KW-2.1F	压力补偿压力补偿

性能优势

进口电磁阀，阀板有自带过滤网可抗外来渣物 95%，有效提高保证动力站单元的配件质量，电磁阀、单向阀可达零泄漏（保压更强）电磁阀启动寿命高达 100 万次，带压力补偿，上升下降速度均匀，继电器采用纯银触点，电流可达 350A。增加了一组保压阀，大大降低意外的发生。

COOPERATION CASE

合作案例



MARKETING NETWORK

营销网络



真诚的服务态度



完善的工艺流程



缜密的质量检测

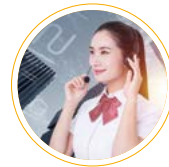

周到的售后服务



LOOK TO THE FUTURE

展望未来



STRIVE TO WIN THE FUTURE
倾力赢得未来

在强手如林的市场竞争中，只有眼光远大、勇于开拓，才能成为同行中的佼佼者。因此，颯威一直坚持着“有市场，才有出路”的经营方针，积极开拓市场。目前已经在全国各地建立了稳定的销售网。

实力标注存在，战略引领未来。

今天的安徽颯威机械制造有限公司始终坚持“稳定、创新和发展的战略”，凭借其强劲的发展势头，寻求和建立国内合作，力争跻身国际行列。

一个以安徽为基地，以全球化为目标的大型产业“航母”正向着“引领中国汽车尾板行业发展”的宏伟蓝图阔步迈进。

每一座丰碑都将作为未来成功的前瞻，而我们的眼睛一直都在往前看。只有吸收曾经，抓住现实，展望未来，才会有不断发展的活力，才会成就安徽颯威机械永恒的生机。

优质的产品、优良的服务、不断的创新，是我们永久不变的目标，这样的目标促使着我们不断地向更美好的未来前行。

脚踏实地，一步一个脚印的前行，每一份努力，都将成为我们实现希望的关键。

长久以来，对质量的要求，及对待客户的真诚服务，赢得了社会各界广泛的肯定和信任。因此我们将以更加从容的心态面对竞争与挑战，将以更加自信的胸怀迎接艰难和险阻。